

PLAN CADASTRAL

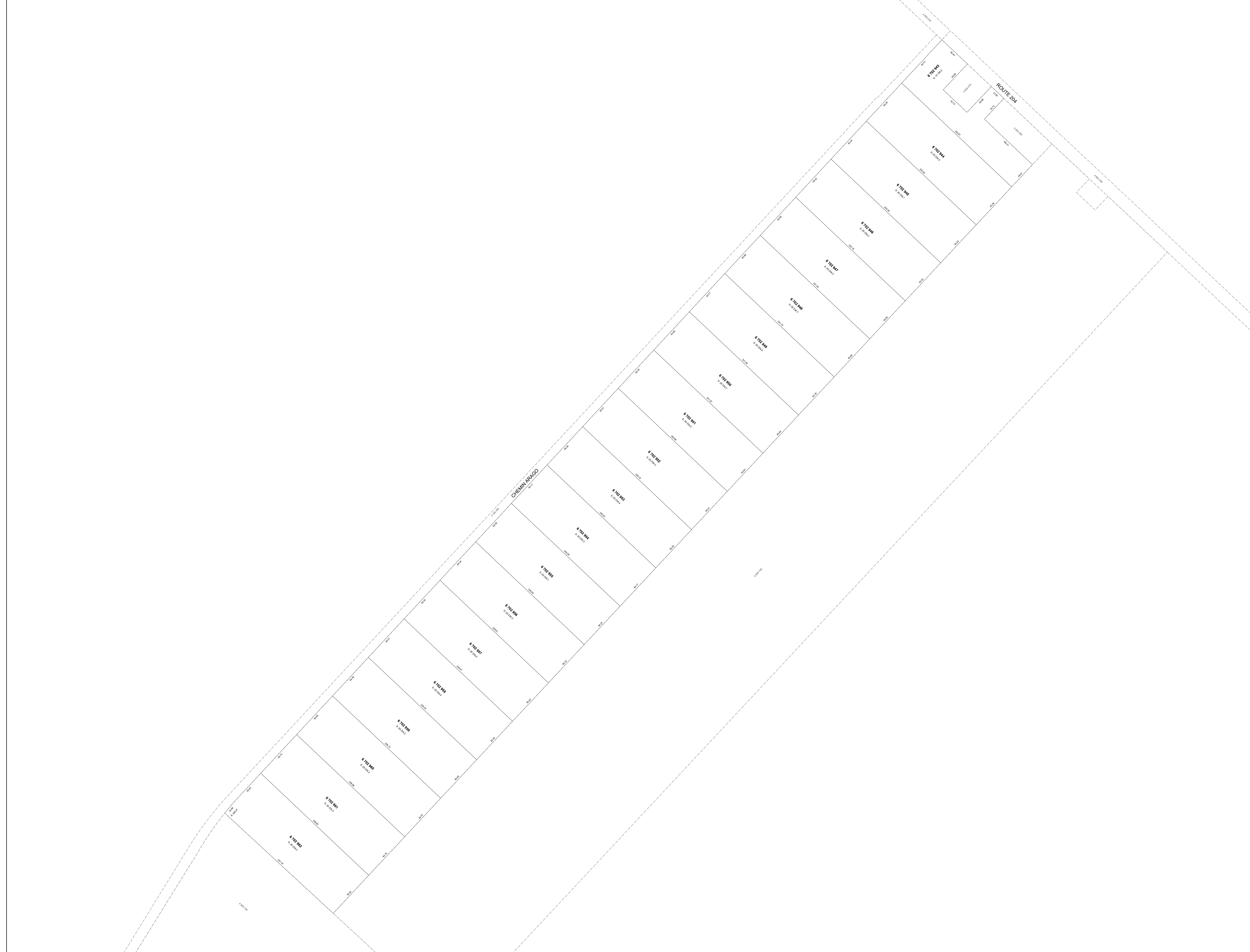

FEUILLET
1 DE 1

Un document joint complète ce plan cadastral.
Les mesures indiquées sur ce document sont exprimées en
unités du système international.

DOSSIER : 1416959

Référence au(x) feuillet(s) cartographique(s) :
21M01-020-1216
21M01-020-1217
21M01-020-1317

Projection : MTM
Fuseau : 7

ÉCHELLE : 1:2000

PLAN CADASTRAL PARCELLAIRE
CADASTRE DU QUÉBEC

Circonscription foncière : L'Islet

Municipalité(s) : Saint-Damase-de-L'Islet (Municipalité)

Fait conformément aux dispositions de l'article (des articles) 3043, al.1 C.c.Q.

Préparé à VILLE DE LA POCAITIÈRE

Signé numériquement par : Guy Marion
a-g. (matricule 2288)

Minute : 6508 datée du 5 septembre 2025
Dossier a-g. : 2007-510-4629735

Ce plan cadastral est correct et conforme à la loi, le 29 janvier 2026

Signé numériquement par : Martin Ouellet a-g. (matricule 2230)
Pour le ou la ministre

Seul le ministre est autorisé à émettre des copies authentiques de ce document.



Copie authentique de l'original, le

_____ Pour le ou la ministre